

Foll  
083/ 2 42

27842

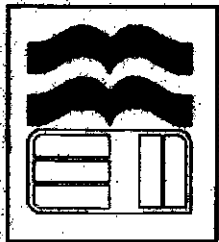

**EDUCACION MEDIA  
AGROPECUARIA, ASISTENCIAL Y VARIAS**  
Jurisdicción Nacional  
**DIRECTORIO**

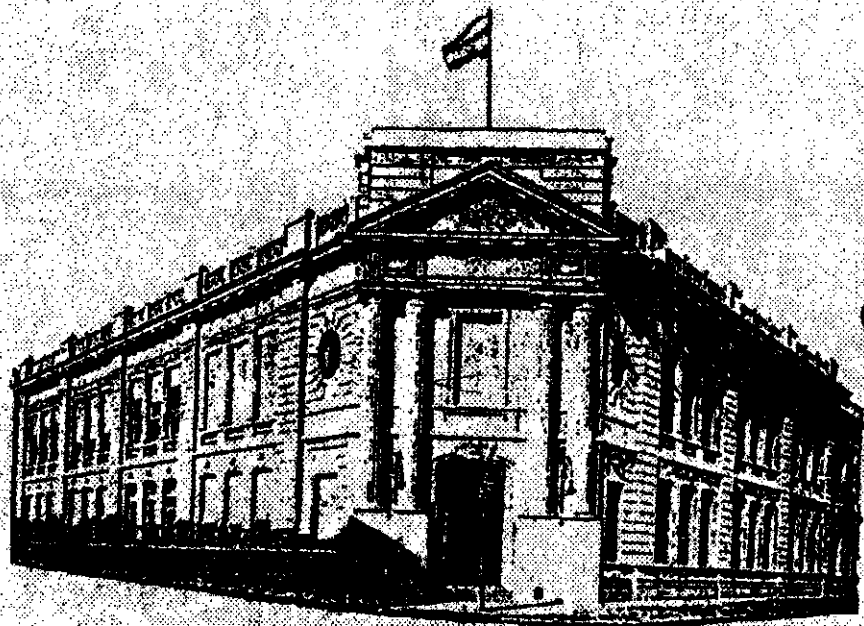

**estadísticas de la educación**  
**año 72 - n° 3- 1988**

**DIRECCION NACIONAL DE INFORMACION, DIFUSION, ESTADISTICA Y TECNOLOGIA EDUCATIVA**  
**DEPARTAMENTO DE ESTADISTICA**

**educación de la nación**

INV  
027842  
Fall  
SIG 083  
LIB 2 E 2

**EDUCACION MEDIA**  
**AGROPECUARIA, ASISTENCIAL Y VARIAS**  
Jurisdicción Nacional  
**DIRECTORIO**

**estadísticas de la educación**  
**año 72 - nº 3- 1988**

DIRECCION NACIONAL DE INFORMACION, DIFUSION, ESTADISTICA Y TECNOLOGIA EDUCATIVA  
DEPARTAMENTO DE ESTADISTICA

**educación de la nación**

1. UNIVERSIDADES e Institutos Universitarios. DIRECTORIO
2. PRE-PRIMARIOS Y PRIMARIOS. DIRECTORIO

<b>estadísticas de la educación</b>	BUENOS AIRES	año 72	nº 3	pp. 165-205	OCTUBRE 1988
---	--------------	--------	------	-------------	--------------

**MINISTRO DE EDUCACION Y JUSTICIA**  
**Dr. Jorge Sábato**

**SECRETARIO DE EDUCACION**  
**Dr. Adolfo Stubrin**

**DIRECTOR NACIONAL DE**  
**INFORMACION, DIFUSION, ESTADISTICA**  
**Y TECNOLOGIA EDUCATIVA**  
**Ing. Daniel Lozano**

**DEPARTAMENTO DE ESTADISTICA**

**JEFE**

División Programación

A/C

División Sistematización de Datos

**JEFE**

División Análisis de Resultados

A/C

División Control de Gestión

**JEFE**

**SR. GUMERSINDO RODRIGUEZ**

**SRA. ELDA NELLY SELVA**

**SR. LUIS M. COSTELLO**

**SR. EUGENIO L SANCHEZ**

**SR. JUAN CARLOS SELVA**

**EDUCACION MEDIA  
AGROPECUARIA, ASISTENCIAL Y VARIAS  
AÑO 1988**

**INDICE**

	<b>página</b>
<b>EDUCACION MEDIA AGROPECUARIA - Establecimientos dependientes o supervisados por Autoridad Nacional, por Jurisdicción.....</b>	<b>167</b>
<b>EDUCACION MEDIA AGROPECUARIA - Establecimientos dependientes o supervisados por Autoridad Nacional, por Repartición.....</b>	<b>175</b>
<b>EDUCACION MEDIA ASISTENCIAL- Establecimientos dependientes o supervisados por Autoridad Nacional, por Jurisdicción.....</b>	<b>187</b>
<b>EDUCACION MEDIA ASISTENCIAL -Establecimientos dependientes o supervisados por Autoridad Nacional, por Repartición.....</b>	<b>193</b>
<b>EDUCACION MEDIA VARIAS - Establecimientos dependientes o supervisados por Autoridad Nacional, por Jurisdicción.....</b>	<b>201</b>
<b>EDUCACION MEDIA VARIAS - Establecimientos dependientes o supervisados por Autoridad Nacional, por Repartición.....</b>	<b>205</b>

**AGROPECUARIA**  
Establecimientos por Jurisdicción

## EDUCACION MEDIA (AGROPECUARIA) Dependientes o Supervisados por Análisis Nacional

ESTABLECIMIENTO O CALIFICACION CENEP	INSTRUMENTAL	ESTABLECIMIENTO	MODALIDAD	PROVINCIA	DEPARTAMENTO	LOCALIDAD	C.P.	CALLES	TELEFONO
	P	Curso de Apl.-Avi y Cunic.	"Dr.Enrique M.Olivieri"	CAPITAL FEDERAL	DISTRITO ESCOLAR	1	CAPITAL FEDERAL	1034 Av.Rivadavia 2169	46-6459
	P	Escuela de Apicultura	"Ing.Agron.Arnaldo M.Lutscher"	CAPITAL FEDERAL	DISTRITO ESCOLAR	1	CAPITAL FEDERAL	1392 Av.Rivadavia 717	30-6171
0583	N	Centro Educativo de	Nivel Secundaria Nro.82	CAPITAL FEDERAL	DISTRITO ESCOLAR	3	CAPITAL FEDERAL	1103 Humberto I 1573	
	N	Esc.de Recibidores de Granos		CAPITAL FEDERAL	DISTRITO ESCOLAR	4	CAPITAL FEDERAL	1107 Prol.Av.Beltrano Dir.11 Este	312-4015
5710	N	Escuela Agrotecnica		GRAN BUENOS AIRES	ESTEBAN ECHEVERRIA		MONTE GRANDE	1842 C.C.Nro.4	
	220	P Instituto	"Fahy"	GRAN BUENOS AIRES	MORENO		MORENO	1744 Ruta Nacional 7 No.39	20971
	N	Escuela de Agricul.y Sanaderia		BUENOS AIRES	BAHIA BLANCA		BAHIA BLANCA	8000 11 de Abril 445	25152
	N	Esc.de Recibidores de Granos		BUENOS AIRES	BAHIA BLANCA		INGENIERO WHITE	8103 Charlene 19	36507
5703	N	Escuela Agrotecnica	"Ing.Ag.Dr.Tomas Amadeo"	BUENOS AIRES	BOLIVAR		BOLIVAR	6550 Prolongacion Mariano Unzué	8631
	375	P Instituto	"Bragado"	BUENOS AIRES	BRAGADO		BRAGADO	6640 Bernardo de Elizondo	22406
6011	P	Escuela Agrotecnica Salesiana	"Don Bosco"	BUENOS AIRES	CAMUELAS		URIBELARREA	1815 Av.Crota	24
	770	P Esc.de la Familia Agrícola	"Fortin Tordillo"	BUENOS AIRES	DATREAU		SALAZAR	6471 Av.Barcelo 456	
	769	P Esc.de la Familia Agrícola	"Dr.Ernesto Nazer"	BUENOS AIRES	COLON		SARASA	2721	
	11	P Instituto de Educ.Catolica		BUENOS AIRES	CHACABUCO		CHACABUCO	6740 Avellaneda 28	28768
5735	N	Centro de Educacion y	Capacitacion Agropecuaria	BUENOS AIRES	CHASCOMUS		CHASCOMUS	7130 Av.Lastra 552	
5715	N	Escuela Agrotecnica	"Fund.Martinez de Hoz Campos"	BUENOS AIRES	GENERAL ALVARADO		MIRAMAR	7607 Ruta Provincial - 77 No.5	28210
7011	P	Escuela Agrotecnica Salesiana	"Concepcion G.de Unzué"	BUENOS AIRES	GENERAL ARENALES		FERRE	6003 Cuartel IV	8106
	709	P Instituto Agrotecnico	"Juan XXIII"	BUENOS AIRES	LA PLATA		LA PLATA	1900 Calle 63 Nro.524	
	684	P Centro de Enseñanza Agrotec.	"Dr.Hector V.Noblia"	BUENOS AIRES	LEANDRO N. ALEN		VEDIA	6030 Rivadavia 338	20157
	783	P Centro Educativo Rural Nro.1		BUENOS AIRES	LUJAN		LUJAN	6700 Humberto 1150	
	766	P Escuela Cristiana Evangelica	Agrotecnica Argentina	BUENOS AIRES	MAGDALENA		VERONICA	1917 Circunvalacion 15 y 2da.	
5702	N	Escuela Agrotecnica		BUENOS AIRES	MERCEDES		MERCEDES	6600 Ruta Provin.41 y Av.Derrero	2044

NOTA: N= NACIONAL, P=PRIVADO

FUENTE: MESA/DINIDE/DEPARTAMENTO DE ESTADISTICA  
Procesos: División Sistematización de Datos

ESTADISTICA EDUCATIVA - 31 de octubre de 1988



## EDUCACION MEDIA (AGROPECUARIA) Dependientes o Supervisadas por Autoridad Nacional

REGISTRO O CARACTERISTICA ENP	DEPEN- DENCIA	ESTABLECIMIENTO	MODALIDAD	JURISDICCION	DEPARTAMENTO	LOCALIDAD	CP.	CALLE	TELFONO
658	P	Instituto Agropecuario "Elvira Lainez de Soldati"		BUENOS AIRES	MONTE	SAN MIGUEL DEL MONTE	7220	Seier 202	20336
5706	N	Escuela Agroecnica		BUENOS AIRES	NAVARRO	NAVARRO	6605	Ruta Nacional 200 - Km.69	
5717	N	Escuela Agroecnica		BUENOS AIRES	OLAVARRIA	OLAVARRIA	7400	Cuartel 7	25243
781	P	Instituto "Fortin Olavarrria"		BUENOS AIRES	OLAVARRIA	FORTIN OLAVARRIA	6403	Hielito Yrigoyen s/n	
5719	N	Escuela Agroecnica "Prof. Ing. Ag. Lorenzo R. Farodi"		BUENOS AIRES	PERGAMINO	PERGAMINO	2700	Ruta Nac. 8 y Ruta Nac. 189	25310
610	P	Instituto "San Jose Obrero"		BUENOS AIRES	PUAN	DARREGUETRA	8103	Diagonal Saavedra 292	20073
812	P	Centro de Formacion Rural		BUENOS AIRES	SALADILLO	SALADILLO	7260	Vivero Forestal Cazon	20300
650	P	Instituto "M.O'Farrell de Maquiro"		BUENOS AIRES	SAN PEDRO	SANTA LUCIA	2935	Maipu 355	90
8011	P	Instituto "San Jose"		BUENOS AIRES	SAN VICENTE	SAN VICENTE	1865	25 de Mayo 356	81375
5727	N	Escuela Agroecnica "Dr. Ramon Santamarina"		BUENOS AIRES	IANDIL	IANDIL	7000	Paraje La Portefa	23686
477	P	Instituto Agratecnico "Padre Castellano"		BUENOS AIRES	IRENQUE LAOQUEH	BERUTII	6424	Rivadavia	
	N	Esc. Pract. de Agric. y Gan.		BUENOS AIRES	VEINTICINCO DE MAYO	VALDES	6667		3669
335	P	Esc. Agroecnica Salesiana "Carlos M. Casares"		BUENOS AIRES	VEINTICINCO DE MAYO	DEL VALLE	6509		73878
83	P	Instituto "Don Bosco"		BUENOS AIRES	VILLARINO	PEIRO LURO	8148	Fortin Mercedes	20125
5713	N	Escuela Agroecnica		CATAMARCA	CAFAYAN	NUEVA CONETA	4724	Ruta Nacional 38 - Km. 11	24879
16	P	Instituto "Alijilan"		CATAMARCA	SANTA ROSA	ALIJILAN	4723		
5781	N	Centro de Enseñanza y Capacitacion Agrapecuaria		CATAMARCA	TINOGASTA	TINOGASTA	5340	Constitucion 58	38
291	P	Escuela de la Familia Agricola		CORDOBA	COLON	COLONIA CAROYA	5223	Lote 44 C	
4011	P	Instituto "Jose Manuel Estrada"		CORDOBA	GENERAL ROCA	VILLA HUIDOBRO	6275	Pampa	47
290	P	Instituto Agroecnico Industrial "Chazon"		CORDOBA	GENERAL SAN MARTIN	CHAZON	2670	Ruta Provincial 4	82030
5705	N	Escuela Agroecnica "Gral. Cabrera"		CORDOBA	JUAREZ DELMAN	GENERAL CABRERA	5809	Boulevard España y Salta	
236	P	Instituto Tecnico Agraria Industrial		CORDOBA	MARCOS JUAREZ	MONTE BUEY	2589	Enrique Cherris 101	

NOTA: N= NACIONAL, P= PRIVADO

FUENTE: MEJ/SE/ONIDETE/DEPARTAMENTO DE ESTADISTICA  
Proceso: División Sistematización de Datos

EDUCACIÓN MEDIA (MEDIOSECUNDARIA) Dependencias e Instituciones por Análisis Regional

Identificador o Clasificación	Nivel	Nombre	Departamento	Municipio	Ciudad	Código Postal	Dirección	Teléfono
5704	N	Escuela Agrícola	CORONADO	LOS CAÑES	ARROYO AZÚCAR	2045	Av. San Martín 1020	2045
151	P	Instituto "Abresio Olas"	CORONADO	LOS CAÑES	LOS CAÑES	2040		2040
3011	P	Escuela de Agronomía	CORONADO	LOS CAÑES	LOS CAÑES	2040	Ahuar y Gramales	2040
114	P	Instituto "El Salvador"	CORONADO	LOS CAÑES	CALLE DE CALIFORNIA	2033	Belgrano 204	2033
122	P	Instituto "Gral. Manuel Belgrano"	CORONADO	LOS CAÑES	PUNO DEL VALLE	2033	Río Fuerte 122	2033
299	P	Instituto "San José"	CORONADO	LOS CAÑES	VILLA DEL RECREO	2033	San Martín 405	2033
227	P	Instituto Agrícola "Stella Maris"	CORONADO	LOS CAÑES	LOS CAÑES	2033	25 de Mayo	
2	P	Escuela Agrícola "Ntra. Gr. del Rosario"	CORONADO	LOS CAÑES	CALLE VENEZUELA	2040	Av. Penedero	2040
67	P	Instituto "Pablo A. Pizzaro"	CORONADO	LOS CAÑES	LOS CAÑES	2037	General Paz 405	2037
5701	N	Escuela Agrícola	CORONADO	LOS CAÑES	VALLE VERDE	2030	Calle Nacional 9 - No. 500	2030
	N	Escuela Reg. de Apicultura Ganadería e Industr. Afines	CORONADO	CAPITAL	CORONADO	2030	Avenida al Este - No. 5	2030
5772	N	Centro de Educación y Capacitación Agrícola	CORONADO	LOS CAÑES	LOS CAÑES	2030	Belgrano 1000	
24	P	Instituto Agrícola "Victor Novales Costas"	CORONADO	LOS CAÑES	CORONADO	2042	Estadocastellano Las Marías	
	P	Instituto "Virgen de Itati"	CINCO	ALBERDI	PUNO DEL RECREO	2040	Guatemala 100	
43	P	Bachillerato Agrícola "Coronel Du Graty"	CINCO	LOS CAÑES	CORONADO	2040	Av. San Martín	
2434	N	Centro de Educación Agrícola a/o La E.M.N.S. "P. y R. Corio"	CINCO	LOS CAÑES	VILLA	1990	25 de Mayo 200	1990
19	P	Instituto Técnico Agrícola "Juan XXIII"	CINCO	CORONADO	CORONADO	1990	Calle San Miguel 27	1990
5707	N	Escuela Agrícola "Cap. Gral. Justo J. de Urquiza"	ESTRE RÍO	LOS CAÑES	LOS CAÑES	2030	Ejido Calles	2030
0795	N	Centro Educativo de Nivel Secundario No. 177	ESTRE RÍO	LOS CAÑES	LOS CAÑES	2030	Av. República 200	
5741	N	Centro de Educación y Capacitación Agrícola	ESTRE RÍO	LOS CAÑES	LOS CAÑES	2040		
71	P	Instituto Agrícola "Guelesayche"	ESTRE RÍO	LOS CAÑES	LOS CAÑES	2030	Argentino 100	2030
5751	N	Centro de Educación y Capacitación Agrícola	ESTRE RÍO	LOS CAÑES	LOS CAÑES	2030	Maipo 100	2030

NOTA: N= NACIONAL, P= PRIVADO

FUENTE: MESA COORDINADA DEPARTAMENTO DE ESTADÍSTICA  
Procesos: División Sistemática de Datos

## EDUCACION MEDIA (AGROPECUARIA) Dependientes o Supervisadas por Autoridad Nacional

RELACIONADO O CARACTERISTICA INEP	DEPENDENCIA	ESTABLECIMIENTO	MODALIDAD	JURISDICCION	DEPARTAMENTO	LOCALIDAD	CP.	CALLE	TELEFONO
5711	N	Escuela Agronomica "Las Delicias"		ENTRE RIOS	FAFANA	FAFANA	3100		13
5745	N	Centro de Educacion y Capacitacion Agropecuaria		ENTRE RIOS	URUGUAY	BASAVILBASO	3170	Saenz Peña 161	81284
	P	Instituto Agronomico "San Jose Obrero"		ENTRE RIOS	URUGUAY	VILLA SAN JUSTO	3262	Primero de Mayo s/n	22
5708	N	Escuela Agronomica		JUJUY	SAN PEDRO	SAN PEDRO DE JUJUY	4500		
5709	N	Escuela Agronomica		LA PAMPA	GUATRACHE	GUATRACHE	6311	Seccion Charcas	5032
	P	Instituto "Alpachiri"		LA PAMPA	GUATRACHE	ALPACHIRI	6309		0953-7170
	P	Instituto "Jose Ingenieros"		LA PAMPA	HUCAL	JACINTO ARAUZ	8208	Buenos Aires 201	93319
5729	N	Escuela Agronomica		LA PAMPA	LOVENTUE	VICTORICA	6319		2205
	P	Instituto Agronomico "Rancul"		LA PAMPA	RANCUL	RANCUL	6214	Continuacion Av.Colon	8171
	P	Instituto "Fundacion Sociedad Rural Argentina"		LA PAMPA	REALICO	REALICO	6200		2400
	P	Instituto Agropecuario		LA PAMPA	TRENEL	ARATA	6385	Malvinas Argentinas s/n	8030
	N	Centro Educativo de Nivel Secundario Nro.241		LA RIOJA	CASTRO BARRIOS	AMINGA	5301	Pedro Ignacio de Castro Barros	
	N	Escuela Agronomica		LA RIOJA	FAMATINA	FAMATINA	5365		
	P	Instituto Agronomico		LA RIOJA	FAMATINA	FAMATINA	5365		
	P	Instituto "Dr. Pedro I. de Castro Barros"		LA RIOJA	GENERAL BELGRANO	CHAGAR	5276	25 de Mayo 665	
	N	Liceo Agricola y Enologico "Domingo Faustino Sarmiento"		MENDOZA	CAPITAL	MENDOZA	5500	Ciudad Universitaria	23-0971
	N	Escuela de Agricultura		MENDOZA	GENERAL ALVEAR	ALVEAR OESTE	5632	Marques de Aquado 210	3356
0867	N	Centro Educativo de Nivel Secundario Nro.180		MENDOZA	JUNIN	JUNIN	6000	Belorano 500	
0868	N	Centro Educativo de Nivel Secundario Nro.181		MENDOZA	JUNIN	LA COLONIA	5570	Defensa 265	
0864	N	Centro Educativo de Nivel Secundario Nro.164		MENDOZA	MATPU	MATPU	5515	J.B.Martinez y T.de San Martin	
	P	Escuela Vitivinicola "Don Bosco"		MENDOZA	MATPU	RODEO DEL MEDIO	5529	Carril Nacional s/n	951120
	P	Instituto Secundario "Malargue"		MENDOZA	MALARGUE	MALARGUE	5613	Manuel Ribal 275	71208

NOTA: N= NACIONAL, P=PRIVADO

FUENTE: MEJ/SE/DINDETE/DEPARTAMENTO DE ESTADISTICA  
Proceso: División Sistematización de Datos

## EDUCACION MEDIA (AGROPECUARIA) Dependencias o Supervisadas por Anidad Nacional

ESTABLECIMIENTO	EMPRESA EDUCATIVA	EMPRESA EDUCATIVA	EMPRESA EDUCATIVA	EMPRESA EDUCATIVA	EMPRESA EDUCATIVA	EMPRESA EDUCATIVA	EMPRESA EDUCATIVA	EMPRESA EDUCATIVA	EMPRESA EDUCATIVA	EMPRESA EDUCATIVA
5730	N	Escuela Agronomica		MENDOZA	SAN MARTIN	TRES PORTEJAS	5589	Bayo s/n		
0883	N	Centro Educativo de	Nivel Secundario Nro.220	MENDOZA	TUPUNGATO	TUPUNGATO	5561	Belgrano y Guemes s/n		
10	P	Instituto	"Pascual Gentilini"	MISIONES	APOSTOLES	SAN JOSE	3306			92041
	N	Escuela Agronomica	"El Berado"	MISIONES	EL DORADO	EL DORADO	3380	Bertoni		21-2329
11	P	Instituto	"Linea Cuchilla"	MISIONES	LDR.GRAL.SAN MARTIN	RUIZ DE MONTOYA	3334			
5720	N	Escuela Agronomica	"El Quebrachal"	SALTA	ANTA	EL QUEBRACHAL	4452	Av.San Martin		
5723	N	Escuela Agronomica	"Gral.Martin Miguel de Guemes"	SALTA	CAPITAL	SALTA	4400	Av.John F.Kennedy		23-1452
5732	N	Escuela Agronomica	"Morillo"	SALTA	RIVADAVIA	CNEL.JUAN SOLA	4554	Ruta Nacional 81		
18	P	Instituto Secundario		SAN JUAN	CALINGASTA	BARREAL	5405	Presidente Roca s/n		
5725	N	Escuela de Fruticultura y	Enologia	SAN JUAN	CAPITAL	DESAMPARADOS	5400	Av.P.A.de Sarmiento Norte 196		23-1218
5787	N	Centro de Educacion y	Capacitacion Agropecuaria	SAN JUAN	CAUCETE	CAUCETE	5442	9 de Julio 964		96-1241
5724	N	Escuela Agronomica	"Dr.Maueel Belgrano"	SAN JUAN	JACHAL	JACHAL	5460	Ruta Nacional 150 - Km.3		160
0932	N	Centro Educativo de	Nivel Secundario Nro.174	SAN JUAN	SANTA LUCIA	SANTA LUCIA	5411	Cabo R.Cuello s/n		
5726	N	Escuela Agronomica	"Sarmiento"	SAN JUAN	SARMIENTO	MEDIA AGUA	5435	Av.25 de Mayo 231		94-1062
5728	N	Escuela Agronomica	"Ejercito Argentino"	SAN JUAN	VALLE FERTIL	VILLA SAN AGUSTIN	5449	Tucuman s/n		195
5721	N	Escuela Agronomica	"Juan Pascual Pringles"	SAN LUIS	AYACUCHO	QUINES	5711	Ruta Nacional 79		
5722	N	Escuela Agronomica	"Nacchel"	SAN LUIS	CHACABUCCO	MACHEL	5759	Independencia s/n		71
5789	N	Centro de Educacion y	Capacitacion Agropecuaria	SAN LUIS	GENERAL PEDERNEIRA	VILLA MERCEDES	5730	Av.Mitre 873		21020
	N	Escuela Agronomica	"Ldr.Gral.Jese de San Martin"	SANTA FE	CASEROS	CASILDA	2170	Ovidio Lagos 1000		22224
236	P	Centro de Formacion Rural	"Las Negales"	SANTA FE	CASEROS	AREQUITO	2183			

NOTA: N= NACIONAL, P=PRIVADO

FUENTE: ME/SE/DINIDSTE/DEPARTAMENTO DE ESTADISTICA  
Proceso: División Sistematización de Datos

EDUCACION MEDIA (AGROPECUARIA) Dependencias o Supervisadas por Autoridad Nacional									
ESTABLECIMIENTO	MODALIDAD	RESERVA	DEPARTAMENTO	LOCALIDAD	C.P.	CALLE	TELEFONO		
216	P	Centro de Formacion Rural "Rueda"	SANTA FE	CONSTITUCION	RUEDA	2921		9601	
219	P	Centro de Formacion Rural "Las Casuarinas"	SANTA FE	CONSTITUCION	RUEDA	2921	Ruta Nac.90 - km.19.360	96029	
183	P	Centro Agrotecnico Regional	SANTA FE	GENERAL LOPEZ	VENADO TUERTO	2600	Ruta Nacional 32 - km.702		
218	P	Centro de Formacion Rural "El Chañar"	SANTA FE	GENERAL LOPEZ	TEODELINA	6009			
202	P	Escuela de la Familia Agricola	SANTA FE	GENERAL OBLIGADO	MUUSY	2561			
210	P	Escuela de la Familia Agricola	SANTA FE	GENERAL OBLIGADO	ARROYO CEIBAL	3575			
212	P	Escuela de la Familia Agricola	SANTA FE	GENERAL OBLIGADO	VILLA DCAMPO	3580	Santa Maria de Oro 1510	770	
221	P	Escuela de la Familia Agricola "La Serita"	SANTA FE	GENERAL OBLIGADO	VICTOR MANUEL II	3563			
5779	N	Centro de Educ. y Capacitacion Agropecuaria	SANTA FE	IRIGONDO	TOTORAS	2144	Pueyrredon 911	93008	
	N	Escuela de Agricultura, Ganaderia y Granja	SANTA FE	LAS COLONIAS	ESPERANZA	3080	Moreno s/n	2611	
205	P	Escuela de la Familia Agricola	SANTA FE	MUEVE DE JULIO	TOSTADO	3060	Colonia El Inca		
	N	Esc. de Recibidores de Granos	SANTA FE	ROSARIO	ROSARIO	2000	Sarmiento 1219	21-6328	
209	P	Escuela de la Familia Agricola	SANTA FE	SAN JUSTO	SAN MARTIN NORTE	3045			
211	P	Escuela de la Familia Agricola	SANTA FE	VERA	MARGARITA ESPIN	3056			
	N	Centro Educativo Rural	SANTIAGO DEL ESTERO	CAPITAL	VILLA ZANJON	4206	Ruta Nacional 9	22-2595	
5780	N	Centro de Educacion y Capacitacion Agropecuaria	SANTIAGO DEL ESTERO	CHOYA	FRIAS	4230	Cataaerica 490	21124	
20	P	Escuela de la Familia Agricola	SANTIAGO DEL ESTERO	ROBLES	FORRES	4312			
1	P	Escuela Agropecuaria Salesiana "Ntra.Sra.de la Candelaria"	TIERRA DEL FUEGO	RIO GRANDE	RIO GRANDE	9420	Mision Sales. Ruta Nacional 3	22310	
	N	Escuela de Agricultura y Sacarotecnica	TUCUMAN	SAN MIGUEL DE TUCUMAN	S. MIGUEL DE TUCUMAN	4000	San Martin 1545	23-0718	
69	P	Instituto Agrotecnico "San Roque"	TUCUMAN	LEALES	VILLA DE LEALES	4113			
45	P	Instituto Agrotecnico "20 de Junio"	TUCUMAN	LULES	LULES	4128	Zorilo Dominguez 179	81-1120	

NOTA: N= NACIONAL, P=PRIVADO

FUENTE: MEJ/SE/DINIDET/DEPARTAMENTO DE ESTADISTICA  
Proceso: División Sistematización de Datos

**AGROPECUARIA**  
Establecimientos por Repartición

## EDUCACION MEDIA (AGROPECUARIA) Dependientes o Supervisadas por Autoridad Nacional

REGISTRO O CARACTERISTICA	DEFINICION	DESCRIPCION	MODALIDAD	ASIGNACION	DEPARTAMENTO	LOCALIDAD	CP.	CALLE	TELEFONO
DIRECCION NACIONAL DE EDUCACION MEDIA									
5634	N	Centro de Educacion Agricola	a/a la E.N.N.S."P.y M.Curie"	CHUBUT	RAMON	TRELEM	9100	25 de Mayo 390	20031
DIRECCION NACIONAL DE EDUCACION AGROPECUARIA									
5710	N	Escuela Agrotecnica		GRAN BUENOS AIRES	ESTERAN ECHEVERRIA	MUNTE GRANDE	1842	C.C.No.4	
5703	N	Escuela Agrotecnica	"Ing.Ag.Dr.Tomas Amadeo"	BUENOS AIRES	BOLIVAR	BOLIVAR	6550	Prolongacion Mariano Unzué	8631
5735	N	Centro de Educacion y	Capacitacion Agropacuaria	BUENOS AIRES	CHASCOMUS	CHASCOMUS	7130	Av.Lestia 552	
5715	N	Escuela Agrotecnica	"Fund.Martinez de Hoz Campos"	BUENOS AIRES	GENERAL ALVARADO	MIRAMAR	7607	Ruta Provincial - 77 Km.5	20210
5702	N	Escuela Agrotecnica		BUENOS AIRES	MERCEDES	MERCEDES	6600	Ruta Provin.41 y Av.Dorrego	2044
5706	N	Escuela Agrotecnica		BUENOS AIRES	NAVARRO	NAVARRO	6605	Ruta Nacional 200 - Km.69	
5717	N	Escuela Agrotecnica		BUENOS AIRES	OLAVARRIA	OLAVARRIA	7400	Cuartel 7	25243
5719	N	Escuela Agrotecnica	"Prof.Ing.Ag.Lorenzo R.Parodi"	BUENOS AIRES	PERGAMINO	PERGAMINO	2700	Ruta Nac.B y Ruta Nac.188	25310
5727	N	Escuela Agrotecnica	"Dr.Ramon Santamarina"	BUENOS AIRES	TANDIL	TANDIL	7000	Paraje La Forteña	23686
5713	N	Escuela Agrotecnica		CATAMARCA	CAPAYAN	NUEVA CONETA	4724	Ruta Nacional 38 - Km.11	24879
5781	N	Centro de Enseñanza y	Capacitacion Agropacuaria	CATAMARCA	TINGASTA	TINGASTA	5340	Constitucion 58	38
5765	N	Escuela Agrotecnica	"Bral.Cabrera"	CORDOBA	JUAREZ DELMAN	GENERAL CABRERA	5809	Boulevard España y Salta	
5704	N	Escuela Agrotecnica		CORDOBA	RIO CUARTO	ABELIA MARIA	5843	Av.San Martin 1050	2163
5701	N	Escuela Agrotecnica		CORDOBA	UNION	BELL VILLE	2550	Ruta Nacional 9 - Km.503	25256

NOTA: N= NACIONAL, P=PRIVADO

FUENTE: MESA/D/INDETE/DEPARTAMENTO DE ESTADISTICA  
Proceso: División Sistematización de Datos

## EDUCACION MEDIA (AGROPECUARIA) Dependencia o Supervisión por Anidad Nacional

PROGRAMA O CARACTERISTICA	DEPEN. DUREZA	ESTABLECIMIENTO	MODALIDAD	ALBERGACION	DEPARTAMENTO	LOCALIDAD	CP	CALLE	TELEFONO
5772	N	Centro de Educacion y Capacitacion Agropecuaria		CORRIENTES	BOYA	GUYA	3450	Beturen 1500	
5707	N	Escuela Agrotecnica "Cap.Gral.Justin J.de Urquiza"		ENTRE RIOS	COLON	COLON	3200	Ejido Colon	21574
5741	N	Centro de Educacion y Capacitacion Agropecuaria		ENTRE RIOS	GUALEGUAYCHU	IBICUY	2846		
5751	N	Centro de Educacion y Capacitacion Agropecuaria		ENTRE RIOS	NOGOYA	NOGOYA	3150	Maipu 943	21212
5711	N	Escuela Agrotecnica "Las Delicias"		ENTRE RIOS	PARAMA	PARAMA	3100		13
5745	N	Centro de Educacion y Capacitacion Agropecuaria		ENTRE RIOS	URUGUAY	BASAVILBASO	3170	Saenz Peña 161	81284
5708	N	Escuela Agrotecnica		JUJUY	SAN PEDRO	SAN PEDRO DE JUJUY	4500		
5709	N	Escuela Agrotecnica		LA PAMPA	GUATRACHE	GUATRACHE	6311	Seccion Darcas	5032
5729	N	Escuela Agrotecnica		LA PAMPA	LOVENTUE	VICTORICA	6319		2205
	N	Escuela Agrotecnica		LA RIOJA	FAMATINA	FAMATINA	5365		
5730	N	Escuela Agrotecnica		MENDOZA	SAN MARTIN	TRES PORTENAS	5589	Bayo s/n	
5720	N	Escuela Agrotecnica "El Quebrachal"		SALTA	ANTA	EL QUEBRACHAL	4452	Av.San Martin	
5723	N	Escuela Agrotecnica "Gral.Martin Miguel de Guees"		SALTA	CAPITAL	SALTA	4400	Av.John F.Kennedy	23-1452
5732	N	Escuela Agrotecnica "Morillo"		SALTA	RIVADAVIA	CNEL.JUAN SOLA	4554	Ruta Nacional 81	
5725	N	Escuela de Fruticultura y Enologia		SAN JUAN	CAPITAL	DESAMPARADOS	5400	Av.P.A.de Sarmiento Norte 196	23-1218

NOTA: N= NACIONAL, P=PRIVADO

FUENTE: MEI/SE/DINIDET/DEPARTAMENTO DE ESTADISTICA  
Proceso: División Sistematización de Datos



## EDUCACION MEDIA (AGROPECUARIA) Dependientes o Supervisadas por Autoridad Nacional

ESTABLECIMIENTO O CATEGORICA MUNICIPAL	TIPO DE ESTABLECIMIENTO	ESTABLECIMIENTO	MODALIDAD	ALBERICACION	DEPARTAMENTO	LOCALIDAD	C.P.	CALLE	TELEFONO
5787	N	Centro de Educacion y Capacitacion Agropecuaria		SAN JUAN	CAUCETE	CAUCETE	5442	9 de Julio 904	96-1241
5724	N	Escuela Agrotecnica "Dr.Manuel Belgrano"		SAN JUAN	JACHAL	JACHAL	5460	Ruta Nacional 150 - Km.3	160
5726	N	Escuela Agrotecnica "Sarmiento"		SAN JUAN	SARMIENTO	MEDIA AGUA	5435	Av.25 de Mayo 231	94-1062
5728	N	Escuela Agrotecnica "Ejercito Argentino"		SAN JUAN	VALLE FERTIL	VILLA SAN AGUSTIN	5449	Tucuman s/n	195
5721	N	Escuela Agrotecnica "Juan Pascual Pringles"		SAN LUIS	AYACUCHO	QUINES	5711	Ruta Nacional 79	
5722	N	Escuela Agrotecnica "Maschel"		SAN LUIS	CHACABUO	MASCHEL	5759	Independencia s/n	71
5789	N	Centro de Educacion y Capacitacion Agropecuaria		SAN LUIS	GENERAL FEDERNEKA	VILLA MERCEDES	5730	Av.Mitre 873	21020
5779	N	Centro de Educ.y Capacitacion Agropecuaria		SANTA FE	IRIDINGO	TOTORAS	2144	Fueyrredon 911	93006
5780	N	Centro de Educacion y Capacitacion Agropecuaria		SANTIAGO DEL ESTERO	CHOYA	FRIAS	4230	Catamarca 490	21124
DIRECCION NACIONAL DE EDUCACION DEL ADULTO									
0583	N	Centro Educativo de Nivel Secundario Nro.82		CAPITAL FEDERAL	DISTRITO ESCOLAR 3	CAPITAL FEDERAL	1103	Humberto I 1573	
0795	N	Centro Educativo de Nivel Secundario Nro.177		ENTRE RIOS	GUALEGUAYCHU	LARROQUE	2854	Osvaldo Magnasco 238	
	N	Centro Educativo de Nivel Secundario Nro.241		LA RIOJA	CASTRO BARRIOS	AMINDA	5301	Pedro Ignacio de Castro Barros	
0867	N	Centro Educativo de Nivel Secundario Nro.180		MENDOZA	JUNIN	JUNIN	6000	Belgrano 500	
0860	N	Centro Educativo de Nivel Secundario Nro.181		MENDOZA	JUNIN	LA COLONIA	5570	Defensa 265	
0864	N	Centro Educativo de Nivel Secundario Nro.164		MENDOZA	MAIPU	MAIPU	5515	J.B.Martinez y T.de San Martin	

NOTA: N= NACIONAL, P=PRIVADO

FUENTES: MEI/SE/DINIDETE/DEPARTAMENTO DE ESTADISTICA  
Proceso: Division Sistematizacion de Datos

## EDUCACION MEDIA (AGROPASTORAL) Dependientes o Supervisados por Autoridad Nacional

PRELACION O CARACTERISTICA UNEP	DEPEN- DENCIA	ESTABLECIMIENTO	LOCALIDAD	SUBDIRECCION	DEPARTAMENTO	LOCALIDAD	CP.	CALLE	TELEFONO
0883	N	Centro Educativo de Nivel Secundario Nro.220		MENDOZA	TUPUNGATO	TUPUNGATO	5561	Beltrano y Guemes s/n	
0932	N	Centro Educativo de Nivel Secundario Nro.174		SAN JUAN	SANTA LUCIA	SANTA LUCIA	5411	Cabo R.Cuello s/n	
		UNIVERSIDAD DE CUYO							
	N	Liceo Agricola y Enologico "Domingo Faustino Sarriento"		MENDOZA	CAPITAL	MENDOZA	5500	Ciudad Universitaria	23-0971
	N	Escuela de Agricultura		MENDOZA	GENERAL ALVEAR	ALVEAR OESTE	5632	Marques de Aquado 210	3356
		UNIVERSIDAD NACIONAL DE LA PLATA							
	N	Esc.Pract.de Agric.y Gan. "M.Cruz y M.L.Ichausti"		BUENOS AIRES	VEINTICINCO DE MAYO	VALDES	6667		3669
		UNIVERSIDAD NACIONAL DEL LITORAL							
	N	Escuela de Agricultura, Ganaderia y Granja		SANTA FE	LAS COLONIAS	ESPERANZA	3080	Moreno s/n	2611
		UNIVERSIDAD NACIONAL DE MISIONES							
	N	Escuela Agrotecnica "El Dorado"		MISIONES	EL DORADO	EL DORADO	3380	Bertoni	21-2329
		UNIVERSIDAD NACIONAL DEL NORDESTE							
	N	Escuela Reg.de Agricultura Ganaderia e Industr.Afines		CORRIENTES	CAPITAL	CORRIENTES	3400	Avacucho al Este - Km.5	64479
		UNIVERSIDAD NACIONAL DE ROSARIO							
	N	Escuela Agrotecnica "Ldor.Gral.Jose de San Martin"		SANTA FE	CASEROS	CASILDA	2170	Ovidio Lagos 1000	22226
		UNIVERSIDAD NACIONAL DE SANTIAGO DEL ESTERO							
	N	Centro Educativo Rural		SANTIAGO DEL ESTERO	CAPITAL	VILLA ZANJON	4206	Ruta Nacional 9	22-2575
		UNIVERSIDAD NACIONAL DEL SUR							
	N	Escuela de Agricul.y Ganaderia		BUENOS AIRES	BAHIA BLANCA	BAHIA BLANCA	8000	11 de Abril 445	25152
		UNIVERSIDAD NACIONAL DE TUCUMAN							
	N	Escuela de Agricultura y Sacrotecnia		TUCUMAN	SAN MIGUEL DE TUCUMAN	S.MIGUEL DE TUCUMAN	4000	San Martin 1545	23-0718
		JUNTA NACIONAL DE GRANOS							
	N	Esc.de Recibidores de Granos		CAPITAL FEDERAL	DISTRITO ESCOLAR 4	CAPITAL FEDERAL	1107	Prol.Av.Beltrano Dir.11 Este	312-4015

NOTA: N= NACIONAL, P=PRIVADO

FUENTE: MEX/SE/DINIDETE/DEPARTAMENTO DE ESTADISTICA  
Proceso: División Sistematización de Datos

## EDUCACION MEDIA (AGROPECUARIA) Dependencias e Instituciones por Autoridad Nacional

ESTABLECIMIENTO O CARACTERISTICA	TIPO DE ESTABLECIMIENTO	ESTABLECIMIENTO	LOCALIDAD	AUTORIDAD	DEPARTAMENTO	LOCALIDAD	C.P.	CALLE	TELEFONO
N	Esc.de	Recibidores de Granos		BUENOS AIRES	BAHIA BLANCA	INGENIERO WHITE	8103	Cherlone 19	36507
N	Esc.de	Recibidores de Granos		SANTA FE	ROSARIO	ROSARIO	2000	Sarmiento 1219	21-6328
DIRECCION NACIONAL DE EDUCACION AGROPECUARIA									
P	Curso de	Api-Avi y Cunic. "Dr.Enrique M.Olivieri"		CAPITAL FEDERAL	DISTRITO ESCOLAR 1	CAPITAL FEDERAL	1034	Av.Rivadavia 2169	46-6459
P	Escuela de	Apicultura "Ing.Agron.Arnaldo M.Lutscher"		CAPITAL FEDERAL	DISTRITO ESCOLAR 1	CAPITAL FEDERAL	1392	Av.Rivadavia 717	30-8171
SUPERINTENDENCIA NACIONAL DE LA ENSEÑANZA PRIVADA									
220	P	Instituto "Fahy"		GRAN BUENOS AIRES	MORENO	MORENO	1744	Ruta Nacional 7 Km.39	20971
375	P	Instituto "Bragada"		BUENOS AIRES	BRAGADO	BRAGADO	6640	Bernarda de Elizondo	22406
6011	P	Escuela Agrotecnica Salesiana "Don Bosco"		BUENOS AIRES	CAGUELAS	URIBELARREA	1815	Av.Crotto	24
770	P	Esc.de la Familia Agricola "Fortin Tordilla"		BUENOS AIRES	IAITREUX	SALAZAR	6471	Av.Barcelo 456	
769	P	Esc.de la Familia Agricola "Dr.Ernesto Nazar"		BUENOS AIRES	COLON	BARASA	2721		
11	P	Instituto de Educ.Catolica		BUENOS AIRES	CHACABUCG	CHACANUCO	6740	Avellaneda 28	28768
7011	P	Escuela Agrotecnica Salesiana "Concepcion G.de Unzué"		BUENOS AIRES	GENERAL ARENALES	FERRÉ	6003	Cuartel IV	8106
709	P	Instituto Agrotecnico "Juan XXIII"		BUENOS AIRES	LA PLATA	LA PLATA	1900	Calle 63 Nro.524	
684	P	Centro de Enseñanza Agrotec. "Dr.Hector V.Neblia"		BUENOS AIRES	LEANDRO N. ALEM	VEDIA	6030	Rivadavia 338	20157
783	P	Centro Educativo Rural Nro.1		BUENOS AIRES	LUJAN	LUJAN	6700	Humberto 1150	
766	P	Escuela Cristiana Evangelica Agrotecnica Argentina		BUENOS AIRES	MAGDALENA	VERONICA	1917	Circunvalacion 15 y 2da.	
450	P	Instituto Agropecuario "Elvira Lainez de Seldati"		BUENOS AIRES	MONTE	SAN MIGUEL DEL MONTE	7220	Soler 202	20356

NOTA: N= NACIONAL, P=PRIVADO

FUENTE: MESA/DIODETE/DEPARTAMENTO DE ESTADISTICA  
Procesos: División Sistemización de Datos

## EDUCACION MEDIA (AGROPECUARIA) Dependientes o Supervisadas por Autoridad Nacional

INSCRIPCIÓN O CARACTERÍSTICA INEP	ESPECIALIDAD	ESTABLECIMIENTO	MODALIDAD	PRESIDENCIA	DEPARTAMENTO	LOCALIDAD	C.P.	CALLE	TELÉFONO
781	F	Instituto		BUENOS AIRES	OLAVARRIA	FORTIN OLAVARRIA	6403	Hipólito Yrigoyen s.n	
610	F	Instituto		BUENOS AIRES	PUAN	DARREGUEIRA	8183	Diagonal Saavedra 292	20073
812	F	Centro de Formación Rural		BUENOS AIRES	SALADILLO	SALADILLO	7260	Vivero Forestal Cazon	20300
650	F	Instituto		BUENOS AIRES	SAN PEDRO	SANTA LUCIA	2935	Maipu 355	90
8011	F	Instituto		BUENOS AIRES	SAN VICENTE	SAN VICENTE	1865	25 de Mayo 356	81375
477	F	Instituto Agrotecnico		BUENOS AIRES	TRENQUE LAUQUEN	BERUTTI	6424	Rivadavia	
335	P	Esc. Agrotecnica Salesiana		BUENOS AIRES	WEINTICINCO DE MAYO	DEL VALLE	6509		73878
83	P	Instituto		BUENOS AIRES	VILLARINO	PEIRO LURO	8148	Fortin Mercedes	20125
16	F	Instituto		CATAMARCA	SANTA ROSA	ALIJILAN	4723		
291	F	Escuela de la Familia Agrícola		CORDOBA	COLON	COLONIA CAROYA	5223	Lote 44 C	
4011	F	Instituto		CORDOBA	GENERAL ROCA	VILLA HUIDOBRO	6275	Pampa	47
290	P	Instituto Agrotecnico		CORDOBA	GENERAL SAN MARTIN	CHAZON	2675	Ruta Provincial 4	82030
236	P	Instituto Tecnico		CORDOBA	MARCOS JUAREZ	MONTE BUEY	2589	Enrique Cherni 101	
3011	F	Escuela de Agronomia		CORDOBA	RIO CUARTO	RIO CUARTO	5800	Alvear y Granaderos	25608
151	F	Instituto		CORDOBA	RIO CUARTO	SAN AMBROSIO	1846		22627
116	F	Instituto		CORDOBA	RIO PRIMERO	S. ROSA DE FO. PRIMERO	5133	Beltrano 301	80206

NOTA: N= NACIONAL, P=PRIVADO

FUENTE: M.E./S.E./D.I.N.I.D.E.T.E./D.I.P.A.R.T.A.M.E.N.T.O DE ESTADISTICA  
Procesos: División Sistematización de Datos

## EDUCACION MEDIA (AGROPECUARIA) Dependencias e Inscripciones por Amaciudad Nacional

ESTABLECIMIENTO O CARACTERÍSTICA	INSTITUCIÓN	ESTABLECIMIENTO	MODALIDAD	AMACIUDAD	DEPARTAMENTO	LOCALIDAD	C.P.	CALLE	TELÉFONO
122	P	Instituto	"Gral. Manuel Belgrano"	CORDOBA	RIO SEGUNDO	FOZO DEL MOLLE	5913	Dean Funes 173	63170
299	F	Instituto	"San Jose"	CORDOBA	RIO SEGUNDO	VILLA DEL ROSARIO	5963	San Martin 485	2309
237	P	Instituto Agronomico	"Stella Maris"	CORDOBA	SAN ALBERTO	SAN PEDRO	5871	25 de Mayo	
2	P	Escuela Agronomica	"Ntra. Sra. del Rosario"	CORDOBA	SAN JUSTO	COLONIA VIGNAUD	2419	Ana Passadore	8111
67	P	Instituto	"Pablo A. Fizzurto"	CORDOBA	TERCERO ARRIBA	HERNANDO	5927	General Paz 495	60506
24	F	Instituto Agronomico	"Victor Navajas Centeno"	CORRIENTES	SANTO TOME	GOBERNADOR VIRASORO	3342	Establecimiento Las Marias	
	P	Instituto	"Virgen de Itati"	CHACO	ALMIRANTE BROWN	PANPA DEL INFIERNO	3708	Sariento s/n.	
43	F	Bachillerato Agronomico	"Coronel Du Graty"	CHACO	MAYOR LUIS J. FONTANA	CORONEL DU GRATY	3541	Av. San Martin	
19	F	Instituto Tecnico Agropecuario	"Juan XXIII"	CHUBUT	SARMIENTO	SARMIENTO	9020	Chacie San Niquel 27	93184
71	F	Instituto Agronomico	"Gualeduaychu"	ENTRE RIOS	GUALEGUAYCHU	GUALEGUAYCHU	2820	Urquiza Oeste	4087
95	P	Instituto Agronomico	"San Jose Obrero"	ENTRE RIOS	URUGUAY	VILLA SAN JUSTO	3262	Primer de Mayo s/n	22
37	F	Instituto	"Alpachiri"	LA FAMPA	GUATRACHE	ALPACHIRI	6309		0953-7170
34	P	Instituto	"Jose Ingenieros"	LA FAMPA	HUCAL	JACINTO ARAUZ	6208	Buenos Aires 201	93319
35	F	Instituto Agronomico	"Rancul"	LA FAMPA	RANCUL	RANCUL	6214	Continuacion Av. Colan	8171
70	P	Instituto "Fundacion	Sociedad Rural Argentina"	LA FAMPA	REALICO	REALICO	6200		2400

NOTA: N= NACIONAL, P=PRIVADO

FUENTE: MEX/SE/DINIDETE/DEPARTAMENTO DE ESTADISTICA  
Proceso: División Sistematización de Datos

## EDUCACION MEDIA (AGROPECUARIA) Dependencias o Supervisadas por Autoridad Nacional

ESTABLECIMIENTO O CARACTERÍSTICA PRINCIPAL	DEPENDENCIA	ESTABLECIMIENTO	MODALIDAD	SUBDIRECCION	DEPARTAMENTO	LOCALIDAD	CP	CALLE	TELEFONO
42	P	Instituto Agropecuario		LA PAMPA	TRENEL	ARATA	6385	Malvinas Argentinas s/n	8030
12	P	Instituto Agrotecnico		LA RIOJA	FAMATINA	FAMATINA	5365		
10	P	Instituto	"Dr. Pedro I. de Castro Barros"	LA RIOJA	GENERAL BELGRANO	CHAGAR	5276	25 de Mayo 665	
34	F	Escuela Vitivinicola	"Don Bosco"	MENDOZA	MAIFU	RODEO DEL MEDIO	5529	Carril Nacional s/n	95120
32	P	Instituto Secundario	"Malargue"	MENDOZA	MALARGUE	MALARGUE	5613	Manuel Ruibal 275	71208
10	P	Instituto	"Fascuati Gentilini"	MISIONES	AFOSTOLES	SAN JOSE	3306		92041
11	P	Instituto	"Linea Duchilla"	MISIONES	LIND. GRAL. SAN MARTIN	RUIZ DE MONTOYA	3334		
18	P	Instituto Secundario		SAN JUAN	CALINGASTA	BAKREAL	5405	Presidente Roca s/n	
236	P	Centro de Formacion Rural	"Las Nogales"	SANTA FE	CASEROS	AREQUITO	2183		
216	P	Centro de Formacion Rural	"Rueda"	SANTA FE	CONSTITUCION	RUEDA	2921		96012
219	P	Centro de Formacion Rural	"Las Casuarinas"	SANTA FE	CONSTITUCION	RUEDA	2921	Ruta Nac. 90 - Km. 19.300	96029
183	P	Centro Agrotecnico Regional		SANTA FE	GENERAL LOPEZ	VENADO TUERTO	2600	Ruta Nacional 32 - Km. 702	
218	P	Centro de Formacion Rural	"El Chañar"	SANTA FE	GENERAL LOPEZ	TEDELINA	6009		
210	P	Escuela de la Familia Agricola		SANTA FE	GENERAL OBLIGADO	ARROYO CEIBAL	3575		
221	P	Escuela de la Familia Agricola	"La Serita"	SANTA FE	GENERAL OBLIGADO	VICTOR MANUEL II	3563		
202	P	Escuela de la Familia Agricola		SANTA FE	GENERAL OBLIGADO	MOUSSY	2561		

NOTA: N= NACIONAL, P=PRIVADO

FUENTE: MBI/SE/DINIDETE/DEPARTAMENTO DE ESTADISTICA  
Procesos: División Sistematización de Datos

## EDUCACION MEDIA (AGROPECUARIA) Dependientes o Supervisados por Autoridad Nacional

DEPARTAMENTO O CARACTERISTICA	TIPO DE ESCUELA	ESTABLECIMIENTO	REGIMEN	PROVINCIA	DEPARTAMENTO	LOCALIDAD	C.P.	CALLE	TELEFONO
	P	Escuela de la Familia Agrícola		SANTA FE	GENERAL OBLIGADO	VILLA OCAMPO	3560	Santa Maria de Oro 1510	270
	P	Escuela de la Familia Agrícola		SANTA FE	NUEVE DE JULIO	TOSTADO	3060	Colonia El Inca	
	P	Escuela de la Familia Agrícola		SANTA FE	SAN JUSTO	SAN MARTIN NORTE	3045		
	P	Escuela de la Familia Agrícola		SANTA FE	VERA	MARGARITA ESPIN	3056		
	P	Escuela de la Familia Agrícola		SANTIAGO DEL ESTERO	ROBLES	FORRES	4312		
	P	Escuela Agropecuaria Salesiana "Ntra.Sra.de la Candelaria"		TIERRA DEL FUEGO	RIO GRANDE	RIO GRANDE	9420	Mision Sales.-Ruta Nacional 3	22310
	P	Instituto Agrotecnico "San Roque"		TUCUMAN	LEALES	VILLA DE LEALES	4113		
	P	Instituto Agrotecnico "20 de Junio"		TUCUMAN	LULES	LULES	4128	Zorlo Domínguez 179	81-1120

NOTA: N= NACIONAL, P=PRIVADO

FUENTE: MELS/DINIDE/DEPARTAMENTO DE ESTADISTICA  
Proceso: División Sistematización de Datos

# **ASISTENCIAL**

**Establecimientos por Jurisdicción**



## EDUCACION MEDIA (ASISTENCIAL) Dependientes o Supervisadas por Anualidad Nacional

PRESENCIA O CARACTERISTICA	ESPECIAL	ESTABLECIMIENTO	LOCALIDAD	FUNDACION	DEPARTAMENTO	LOCALIDAD	C.P.	CALLE	TELÉFONO
	N	Curso Aux.de Enfermeria	Hospital "B.Rivadavia"	CAPITAL FEDERAL	DISTRITO ESCOLAR 1	CAPITAL FEDERAL	1425	Sanchez de Bustamante 2531	802-0051
	P	Escuela de Enfermeria de la	Cruz Roja Argentina	CAPITAL FEDERAL	DISTRITO ESCOLAR 1	CAPITAL FEDERAL	1425	Av.Las Heras 2670 - 3er.Piso	802-0051
756	P	Instituto	"Bartolomea Capitania"	CAPITAL FEDERAL	DISTRITO ESCOLAR 1	CAPITAL FEDERAL	1113	Junin 1063	84-8908
	P	Instituto	"Doctor Pierre Fauchard"	CAPITAL FEDERAL	DISTRITO ESCOLAR 2	CAPITAL FEDERAL	1181	Banco 775	86-3697
811	P	Escuela de Enfermeria del	Policl.Central "U.O.M.R.A."	CAPITAL FEDERAL	DISTRITO ESCOLAR 2	CAPITAL FEDERAL	1208	Hipolito Yrigoyen 3353	89-7382
825	P	Escuela de Guardavidas de la	Cruz Roja Argentina	CAPITAL FEDERAL	DISTRITO ESCOLAR 3	CAPITAL FEDERAL	1089	Hipolito Yrigoyen 2068	47-1854
703	P	Escuela de Enfermeria del	Htal.Britanico de Bs.As.	CAPITAL FEDERAL	DISTRITO ESCOLAR 5	CAPITAL FEDERAL	1280	Perdrial 74	23-1081
842	P	Escuela de Enfermeria del	Hospital Frances	CAPITAL FEDERAL	DISTRITO ESCOLAR 6	CAPITAL FEDERAL	1221	Rioja 951	
	N	Escuela Munic.de Enfermeria	"Dra.Cecilia Grierson"	CAPITAL FEDERAL	DISTRITO ESCOLAR 7	CAPITAL FEDERAL	1405	Juan B.Ambrosetti 601	982-2309
491	P	Inst.del Prof.en Enfermeria	"Padre Luis Texza"	CAPITAL FEDERAL	DISTRITO ESCOLAR 7	CAPITAL FEDERAL	1405	Av.Angel Gallardo 839	855-6474
732	P	Esc.de Enfermeria de la Cruz	Roja Argentino "E.Bustino"	CAPITAL FEDERAL	DISTRITO ESCOLAR 10	CAPITAL FEDERAL	1429	Dosada 2602	70-8188
839	P	Escuela de Enfermeria del	Hospital Israelita "Ezrah"	CAPITAL FEDERAL	DISTRITO ESCOLAR 12	CAPITAL FEDERAL	1416	Terrada 1164	59-0076
769	P	Escuela de Enfermeria del	CEMIC	CAPITAL FEDERAL	DISTRITO ESCOLAR 15	CAPITAL FEDERAL	1431	Galvan 4102	542-4075
752	P	Escuela de Enfermeria del	Hospital Sirio Libanes	CAPITAL FEDERAL	DISTRITO ESCOLAR 17	CAPITAL FEDERAL	1419	Campana 4658	571-3264
4011	P	Escuela "Cristiano	Evangélica Argentina"	CAPITAL FEDERAL	DISTRITO ESCOLAR 17	CAPITAL FEDERAL	1408	Irigoyen 2150	641-3957
732	P	Escuela de Enfermeria de la	Cruz Roja Argentina	GRAN BUENOS AIRES	ALMIRANTE BROWN	AEROGUE	1846	Pasejo Las Delicias 1112	294-0070
726	P	Escuela de Enfermeria de la	Cruz Roja Argentina	GRAN BUENOS AIRES	AVELLANEDA	VILLA DOMINICO	1874	General Villegas 4947	207-7057
728	P	Escuela de Enfermeria de la	Cruz Roja Argentina	GRAN BUENOS AIRES	GENERAL SAN MARTIN	SAN ANDRES	1651	Riobamba 263	755-1450
	N	Escuela del Cuerpo	Profesional Femenino	GRAN BUENOS AIRES	GENERAL SARMIENTO	CAMPO DE MAYO	1659	Ruta Nacional B	666-4966
768	P	Escuela de Enfermeria	"Florenca Nightingale"	GRAN BUENOS AIRES	GENERAL SARMIENTO	LIG POLVORINES	1613	Larrea y Junin	660-0749
727	P	Escuela de Enfermeria de la	Cruz Roja Argentina	GRAN BUENOS AIRES	LANUS	LANUS ESTE	1824	Caaguazu 2502	241-2536
730	P	Esc.de Enfer.y Esp.Paramed.	de la Cruz Roja Argentina	GRAN BUENOS AIRES	LOHAS DE ZAMORA	LOHAS DE ZAMORA	1832	Gaesz 749	245-9275
	P	Esc.de Enfermeria y Espec.	"Aquelina Borrajo"	GRAN BUENOS AIRES	MERLO	MERLO	1722	Riobamba 488	

NOTA: N= NACIONAL, P=PRIVADO

FUENTE: ME/SE/DIN/DETE/DEPARTAMENTO DE ESTADISTICA  
Proceso: División Sistematización de Datos

## EDUCACION MEDIA (ASISTENCIAL) Dependientes o Supervisadas por Autoridad Nacional

REPARTO O CARACTERISTICA BIEP	DEPEN- DENCIA	ESTABLECIMIENTO	MEDALIDAD	PUBLICACION	DEPARTAMENTO	LOCALIDAD	C.P.	CALLE	TELEFONO
0655	N	Centro Educativo de Nivel Secundario Nro.49		GRAN BUENOS AIRES	MORENO	MORENO	1744	Mosonape 960	22472
	N	Escuela de Enfermeria Htal.Nac."Prof.Dr.A.Posadas"		GRAN BUENOS AIRES	MORON	HAEDO	1706	Pte.Dr.Arturo Illia y Marconi	658-3001
751	P	Escuela de Enfermeria de la Cruz Roja Argentina		GRAN BUENOS AIRES	MORON	MORON	1708	Mendoza 119	629-1551
717	P	Escuela de Enfermeria de la Cruz Roja Argentina		GRAN BUENOS AIRES	SAN FERNANDO	SAN FERNANDO	1646	3 de Febrero 1275	744-5959
715	P	Escuela de Enfermeria de la Cruz Roja Argentina		GRAN BUENOS AIRES	SAN ISIDRO	SAN ISIDRO	1642	Rivadavia 454	743-7487
731	P	Esc.de Enfermeria y Espec. de la Cruz Roja Argentina		GRAN BUENOS AIRES	TRES DE FEBRERO	SANTOS LUGARES	1676	Severino Lanzeri 3670	757-2625
742	P	Escuela de Enfermeria de la Cruz Roja Argentina		GRAN BUENOS AIRES	VICENTE LOPEZ	FLORIDA	1602	R. Escalada de San Martin 1411	795-2086
	P	Curso Aux.de Enfermeria No.181"Hospital de Evacuacion"		BUENOS AIRES	BAHIA BLANCA	BAHIA BLANCA	8000	Villa Floresta	33096
718	P	Escuela de Enfermeria de la Cruz Roja Argentina		BUENOS AIRES	BAHIA BLANCA	BAHIA BLANCA	8000	Neuquen 410	
	N	Escuela de Sanidad Naval Base Naval		BUENOS AIRES	CNEL.DE MARINA L.ROSALES	PUERTO BELGRANO	8111		7133
0663	M	Centro Educativo de Nivel Secundario Nro.164		BUENOS AIRES	GENERAL RODRIGUEZ	GENERAL RODRIGUEZ	1748	Intendente Doctor Garcia 447	
714	P	Escuela de Enfermeria de la Cruz Roja Argentina		BUENOS AIRES	GENERAL RODRIGUEZ	GENERAL RODRIGUEZ	1748	Av.Espana 380	
716	P	Escuela de Enfermeria de la Cruz Roja Argentina		BUENOS AIRES	LA PLATA	LA PLATA	1900	Calle 47 Nro.697	35930
756	P	Escuela de Enfermeria de la Cruz Roja Argentina		BUENOS AIRES	LUJAN	LUJAN	6700	Lavalle y Belgrano	23507
790	P	Esc.de Enfer. de la Cruz Roja Arg."Dr.F.Ogallar"		BUENOS AIRES	SAN NICOLAS	SAN NICOLAS	2900	Sarmiento 32	23390
744	P	Escuela de Enfermeria de la Cruz Roja Argentina		BUENOS AIRES	TANDIL	TANDIL	7000	San Martin 452	26240
	N	Escuela de Enfermeria del "Htal.Aeronautico de Cordoba"		CORDOBA	CAPITAL	CAPITAL FEDERAL	5000	Av.Colon 479	46011
283	P	Escuela de Enfermeria de la Cruz Roja Argentina		CORDOBA	CAPITAL	CORDOBA	5000	Av.Colon 2295	80-2369
297	P	Escuela de Enfermeria "Cruz del Sacrificio"		CORDOBA	CAPITAL	CORDOBA	5000	Lima 877	33882
12	P	Instituto "Sagrado Corazon"		CORDOBA	ISCHILIN	DEAN FUNES	5200	Obispo Iribarne 182	21175
316	P	Escuela de Enfermeria de la Cruz Roja Argentina		CORDOBA	RIO CUARTO	RTO CUARTO	5800	Kowalk 168	27080
131	P	Instituto "Manuel Belgrano"		CORDOBA	SAN JUSTO	BRINKMANN	2419	Av.Seeber 317	8170

NOTA: N= NACIONAL, P=PRIVADO

FUENTE: MEJ/SE/DINIDETE/DEPARTAMENTO DE ESTADISTICA  
Proceso: División Sistematización de Datos

## EDUCACION MEDIA (ASISTENCIAL) Dependientes o Supervisados por Autoridad Nacional

RESUMEN O CARACTERÍSTICAS BRIEF	DIREC- TIVIDAD	ESTABLECIMIENTO	MODALIDAD	JURISDICCION	DEPARTAMENTO	LOCALIDAD	C.P.	CALLE	TELÉFONO
30	P	Escuela de Aux.de Enfermería de la Cruz Roja Argentina		CORRIENTES	CAPITAL	CORRIENTES	3400	Bolívar 1219	
80	P	Escuela de Enfermería de la Cruz Roja Argentina		ENTRE RIOS	CONCORDIA	CONCORDIA	3200	Primera de Mayo 234	21-1773
11	P	Instituto Adventista del Plata		ENTRE RIOS	DIAMANTE	V.L.GRAL.SAN MARTIN	3103	Av.25 de Mayo 99	10
79	P	Escuela de Enfermería de la Cruz Roja Argentina		ENTRE RIOS	GUALEGUAY	GUALEGUAY	2840	R. Escalada de San Martín 5	4313
92	P	Escuela de Enfermería "Atilio Aparicio Burgos"		ENTRE RIOS	GUALEGUAYCHI	URDINARRAIN	2826	Maquasco y J de Febrero	202
74	P	Escuela de Enfermería de la Cruz Roja Argentina		ENTRE RIOS	PARANA	PARANA	3100	Andrés Pazos 301	21-0100
0959	N	Centro Educativo de Nivel Secundario Nro.184		MENDOZA	CAPITAL	MENDOZA	5500	Mitre 573	24-3116
71	P	Escuela de Enfermería de la Cruz Roja Argentina		MENDOZA	SAN RAFAEL	SAN RAFAEL	5600	Godoy Cruz 270	21079
9	P	Escuela de Enfermería de la Cruz Roja Argentina		NEUQUEN	CONFLUENCIA	PLAZA HUINCUL	8318	Central-Co 13	
23	P	Escuela de Enfermería de la Cruz Roja Argentina		SALTA	CAPITAL	SALTA	4400	Bernardo de Monteagudo 52	21-4433
0935	N	Centro Educativo de Nivel Secundario Nro.69		SAN JUAN	CAPITAL	SAN JUAN	4300	Av.Leandro N. Alem 29/31	
0937	N	Centro Educativo de Nivel Secundario Nro.178		SAN JUAN	JACHAL	JACHAL	5460	Rawson 843	
0932	N	Centro Educativo de Nivel Secundario Nro.174		SAN JUAN	SANTA LUCIA	SANTA LUCIA	5411	Fray Mamerto Esquiv	
203	P	Escuela de Enfermería de la Cruz Roja Argentina		SANTA FE	CASEROS	CASILDA	2170	Buenos Aires 1974	22914
195	P	Escuela de Enfermería de la Cruz Roja Argentina		SANTA FE	LA CAPITAL	SANTA FE	3000	Rivadavia 1963	27756
220	P	Escuela de Enfermería de la Cruz Roja Argentina		SANTA FE	LAS COLONIAS	ESPERANZA	3080	Castelli 1524	
193	P	Escuela de Enfermería de la Cruz Roja Argentina		SANTA FE	ROSARIO	ROSARIO	2000	Laprida 1553	21-7980
231	P	Escuela de Enfermería del Hospital Italiano "Garibaldi"		SANTA FE	ROSARIO	ROSARIO	2000	Virasoro 1249	82-0091
194	P	Escuela de Enfermería de la Cruz Roja Argentina		SANTA FE	SAN CRISTOBAL	SAN CRISTOBAL	2313	Maipu 894	
18	P	Esc.de Enfermería de la Cruz Roja Argentina "Dr.A.Alvarez"		SANTIAGO DEL ESTERO	CAPITAL	SGO.DEL ESTERO	4200	Absalon Rojas y Jujuy	21-5020

NOTA: N= NACIONAL, P=PRIVADO

FUENTE: MEJ/SE/DINIDET/DEPARTAMENTO DE ESTADISTICA  
Proceso: División Sistematización de Datos

**ASISTENCIAL**  
Establecimientos por Repartición

## EDUCACION MEDIA (ASISTENCIAL) Dependientes o Supervisados por Autoridad Nacional

ESTABLECIMIENTO O ESTABLECIMIENTO	TIPO DE ESTABLECIMIENTO	ESTABLECIMIENTO	MODALIDAD	FUNDACION	DEPARTAMENTO	LOCALIDAD	C.P.	CALLES	TELEFONO
DIRECCION NACIONAL DE EDUCACION DEL ADULTO									
0455	N	Centro Educativa de	Nivel Secundario Mrs.49	GRAN BUENOS AIRES	MORENO	MORENO	1744	Ascenape 960	22472
0463	N	Centro Educativo de	Nivel Secundario Mrs.166	BUENOS AIRES	GENERAL RODRIGUEZ	GENERAL RODRIGUEZ	1748	Intendente Dectar Garcia 447	
0859	N	Centro Educativo de	Nivel Secundario Mrs.184	MENDOZA	CAPITAL	MENDOZA	5500	Nitre 573	24-3116
0935	N	Centro Educativa de	Nivel Secundario Mrs.69	SAN JUAN	CAPITAL	SAN JUAN	4300	Av.Leandro N.Alen 29/31	
0937	N	Centro Educativo de	Nivel Secundario Mrs.178	SAN JUAN	JACHAL	JACHAL	5460	Rausco 843	
0932	N	Centro Educativo de	Nivel Secundario Mrs.174	SAN JUAN	SANTA LUCIA	SANTA LUCIA	5411	Fray Memerto Escala	
SUB-AREA DE RECURSOS HUMANOS									
	N	Cursa Aus.de Enfermeria	Hospital "B.Rivadavia"	CAPITAL FEDERAL	DISTRITO ESCOLAR 1	CAPITAL FEDERAL	1425	Sanchez de Bustamante 2531	802-0051
	N	Escuela de Enfermeria	Htel.Nac."Prof.Dr.A.Pasadas"	GRAN BUENOS AIRES	MORENO	MAEDO	1706	Pte.Dr.Arturo Illia y Marconi	458-3001
DIRECCION DE INSTRUCCION NAVAL									
	N	Escuela de Saoidad Naval	Base Naval	BUENOS AIRES	CNEL.DE MARINA L.ROSALES	PUERTO BELGRANO	8111		7133
COMANDO DE SANIDAD									
	N	Escuela del Cuerpo	Profesional Femenine	GRAN BUENOS AIRES	GENERAL BARRIENTO	CAMPO DE MAYO	1659	Ruta Nacional 8	666-4966
COMANDO DE PERSONAL									
	N	Escuela de Enfermeria del	"Htal.Aeronautico de Cordoba"	CORDOBA	CAPITAL	CAPITAL FEDERAL	5000	Av.Colon 479	46011
DIRECCIONES MUNICIPALES DE EDUCACION, CULTURA Y SALUD PUBLICA									
	N	Escuela Munic.de Enfermeria	"Dra.Cecilia Grierson"	CAPITAL FEDERAL	DISTRITO ESCOLAR 7	CAPITAL FEDERAL	1405	Jose D.Ambrosetti 601	982-2309
SUPERINTENDENCIA NACIONAL DE LA ENSEÑANZA PRIVADA:									
756	P	Instituto	"Bartolomeo Capitanio"	CAPITAL FEDERAL	DISTRITO ESCOLAR 1	CAPITAL FEDERAL	1113	Josein 1063	84-8900
811	P	Escuela de Enfermeria del	Policl.Central "U.D.N.R.A."	CAPITAL FEDERAL	DISTRITO ESCOLAR 2	CAPITAL FEDERAL	1200	Hipolito Yrigoyen 3353	89-7382

NOTA: N= NACIONAL, P=PRIVADO

FUENTE: ME/SE/DINISTE/DEPARTAMENTO DE ESTADISTICA  
Procesos: Divisidn Sistemática de Datos

## EDUCACION MEDIA (ASISTENCIAL) Dependientes o Supervisados por Autoridad Nacional

PRELIMBRO O CARACTERISTICA INEP	TIPO DE SERVICIO	ESTABLECIMIENTO	MODALIDAD	JURISDICCION	DEPARTAMENTO	LOCALIDAD	CP.	CALLE	TELEFONO
825	P	Escuela de Guardavidas de la Cruz Roja Argentina		CAPITAL FEDERAL	DISTRITO ESCOLAR 3	CAPITAL FEDERAL	1089	Misolito Yrigoyen 2069	47-1854
703	P	Escuela de Enfermeria del Htal.Britanico de Bs.As.		CAPITAL FEDERAL	DISTRITO ESCOLAR 5	CAPITAL FEDERAL	1290	Perdriel 74	23-1081
842	F	Escuela de Enfermeria del Hospital Frances		CAPITAL FEDERAL	DISTRITO ESCOLAR 6	CAPITAL FEDERAL	1221	Rioja 951	
691	P	Inst.del Prof.en Enfermeria "Padre Luis Tezza"		CAPITAL FEDERAL	DISTRITO ESCOLAR 7	CAPITAL FEDERAL	1405	Av.Angel Gallardo 835	855-6474
732	P	Esc.de Enfermeria de la Cruz Roja Argentina "E.Bustingo"		CAPITAL FEDERAL	DISTRITO ESCOLAR 10	CAPITAL FEDERAL	1429	Quesada 2402	70-8188
839	P	Escuela de Enfermeria del Hospital Israelita "Ezrah"		CAPITAL FEDERAL	DISTRITO ESCOLAR 12	CAPITAL FEDERAL	1416	Terrada 1164	59-0076
769	P	Escuela de Enfermeria del CEMIC		CAPITAL FEDERAL	DISTRITO ESCOLAR 15	CAPITAL FEDERAL	1431	Galvan 4102	542-4075
752	P	Escuela de Enfermeria del Hospital Sirio Libanes		CAPITAL FEDERAL	DISTRITO ESCOLAR 17	CAPITAL FEDERAL	1419	Campana 4658	371-3264
4011	P	Escuela "Cristiana Evangelica Argentina"		CAPITAL FEDERAL	DISTRITO ESCOLAR 17	CAPITAL FEDERAL	1408	Irigoyen 2150	641-3957
732	P	Escuela de Enfermeria de la Cruz Roja Argentina		GRAN BUENOS AIRES	ALMIRANTE BROWN	AERODUQUE	1846	Pasaje Las Delicias 1112	294-0078
726	F	Escuela de Enfermeria de la Cruz Roja Argentina		GRAN BUENOS AIRES	AVELLANEDA	VILLA DOMINICO	1874	General Villelas 4947	207-7057
728	P	Escuela de Enfermeria de la Cruz Roja Argentina		GRAN BUENOS AIRES	GENERAL SAN MARTIN	SAN ANDRES	1651	Riobamba 263	755-1450
768	P	Escuela de Enfermeria "Florescia Nightingale"		GRAN BUENOS AIRES	GENERAL SARHENTO	LOS POLVORINES	1613	Larrae y Junin	660-0749
727	P	Escuela de Enfermeria de la Cruz Roja Argentina		GRAN BUENOS AIRES	LANUS	LANUS ESTE	1824	Casquezu 2502	241-2536
730	P	Esc.de Enfer.y Esp.Paramed. de La Cruz Roja Argentina		GRAN BUENOS AIRES	LOMAS DE ZAMORA	LOMAS DE ZAMORA	1832	Saenz 749	245-9275
	P	Esc.de Enfermeria y Espec. "Agustina Bermejo"		GRAN BUENOS AIRES	MERLO	MERLO	1722	Riobamba 488	

NOTA: N= NACIONAL, P=PRIVADO

FUENTE: MEL/SE/DIN/DETE/DEPARTAMENTO DE ESTADISTICA  
Proceso: División Sistematización de Datos

## EDUCACION MEDIA (ASISTENCIAL) Dependientes o Supervisados por Antecedentes Nacionales

PRESENCIA O CARACTERISTICA	DEPARTAMENTO	ESTABLECIMIENTO	LOCALIDAD	PROVINCIA	DEPARTAMENTO	LOCALIDAD	C.P.	CALLE	TELEFONO
751	P	Escuela de Enfermeria de la Cruz Roja Argentina		GRAN BUENOS AIRES	MORON	MORON	1700	Mendoza 119	629-1551
717	P	Escuela de Enfermeria de la Cruz Roja Argentina		GRAN BUENOS AIRES	SAN FERNANDO	SAN FERNANDO	1646	3 de Febrero 1275	744-5959
715	P	Escuela de Enfermeria de la Cruz Roja Argentina		GRAN BUENOS AIRES	SAN ISIDRO	SAN ISIDRO	1642	Rivadavia 454	743-7487
731	P	Esc.de Enfermeria y Espec. de la Cruz Roja Argentina		GRAN BUENOS AIRES	TRES DE FEBRERO	SANTOS LUGARES	1676	Severino Luperi 3670	757-2625
742	P	Escuela de Enfermeria de la Cruz Roja Argentina		GRAN BUENOS AIRES	VICENTE LOPEZ	FLORIDA	1602	R.Escalada de San Martin 1411	795-2086
710	P	Escuela de Enfermeria de la Cruz Roja Argentina		BUENOS AIRES	BAHIA BLANCA	BAHIA BLANCA	8000	Mouquea 410	
714	P	Escuela de Enfermeria de la Cruz Roja Argentina		BUENOS AIRES	GENERAL RODRIGUEZ	GENERAL RODRIGUEZ	1748	Av.Espana 380	
716	P	Escuela de Enfermeria de la Cruz Roja Argentina		BUENOS AIRES	LA PLATA	LA PLATA	1900	Calle 47 Hru.697	35930
756	P	Escuela de Enfermeria de la Cruz Roja Argentina		BUENOS AIRES	LILJAN	LILJAN	6700	Lavalle y Belgrano	23507
790	P	Esc.de Enfer.de La Cruz Roja Arg."Dr.P.Dyaller"		BUENOS AIRES	SAN NICOLAS	SAN NICOLAS	2900	Sarmiento 32	23390
744	P	Escuela de Enfermeria de la Cruz Roja Argentina		BUENOS AIRES	TANDIL	TANDIL	7000	San Martin 452	26240
297	P	Escuela de Enfermeria "Cruz del Sacrificio"		CORDOBA	CAPITAL	CORDOBA	5000	Lima 877	33882
283	P	Escuela de Enfermeria de la Cruz Roja Argentina		CORDOBA	CAPITAL	CORDOBA	5000	Av.Colea 2295	80-2349
12	P	Instituto "Sagrado Corazon"		CORDOBA	ISCHILIN	DEAN FUNES	5200	Obispo Iribarne 182	21175
316	P	Escuela de Enfermeria de la Cruz Roja Argentina		CORDOBA	RIO CUARTO	RIO CUARTO	5800	Kowalk 168	27080
131	P	Instituto "Manuel Belgrano"		CORDOBA	SAN JUSTO	BRINKMAN	2419	Av.Seeber 317	8170

NOTA: N= NACIONAL, P=PRIVADO

FUENTE: ME/SE/DIN/DETE/DEPARTAMENTO DE ESTADISTICA  
Procesos: División Sistemática de Datos

## EDUCACION MEDIA (ASISTENCIAL) Dependientes o Supervisados por Autoridad Nacional

MEMBRADO O CARACTERISTICA SEXO	DEFERENCIA	ESTABLECIMIENTO	SEXUALIDAD	JURISDICCION	DEPARTAMENTO	LOCALIDAD	C.P.	CALLES	TELEFONO
30	P	Escuela de Aux.de Enfermeria de la Cruz Roja Argentina		CORRIENTES	CAPITAL	CORRIENTES	3400	Bolivar 1219	
80	P	Escuela de Enfermeria de la Cruz Roja Argentina		ENTRE RIOS	CONCORDIA	CONCORDIA	3200	Primera de Mayo 234	21-1773
11	P	Instituto Adventista del Plata		ENTRE RIOS	DIAMANTE	U.L.GRAL.SAN MARTIN	3103	Av.25 de Mayo 99	10
79	P	Escuela de Enfermeria de la Cruz Roja Argentina		ENTRE RIOS	GUALEGUAY	GUALEGUAY	2840	R.Escalada de San Martin 5	4313
92	P	Escuela de Enfermeria "Atilio Aparicio Burgos"		ENTRE RIOS	GUALEGUAYCHU	URUQUAIRAIN	2826	Maonaco y J de Febrero	202
74	P	Escuela de Enfermeria de la Cruz Roja Argentina		ENTRE RIOS	PARANA	PARANA	3100	Andres Pazos 301	21-0100
71	P	Escuela de Enfermeria de la Cruz Roja Argentina		MENDOZA	SAN RAFAEL	SAN RAFAEL	5600	Godoy Cruz 270	21079
9	P	Escuela de Enfermeria de la Cruz Roja Argentina		NEUQUEN	CONFLUENCIA	PLAZA HUINCUL	8318	Cutral-Cu 13	
23	P	Escuela de Enfermeria de la Cruz Roja Argentina		SALTA	CAPITAL	SALTA	4400	Bernardo de Montesaudo 52	21-4433
203	P	Escuela de Enfermeria de la Cruz Roja Argentina		SANTA FE	CASEROS	CASILDA	2170	Buenos Aires 1974	22914
195	P	Escuela de Enfermeria de la Cruz Roja Argentina		SANTA FE	LA CAPITAL	SANTA FE	3000	Rivadavia 1963	27756
220	P	Escuela de Enfermeria de la Cruz Roja Argentina		SANTA FE	LAS COLONIAS	ESPERANZA	3000	Castelli 1524	
231	P	Escuela de Enfermeria del Hospital Italiano "Garibaldi"		SANTA FE	ROSARIO	ROSARIO	2000	Virasoro 1249	82-0091
193	P	Escuela de Enfermeria de la Cruz Roja Argentina		SANTA FE	ROSARIO	ROSARIO	2000	Leprida 1553	21-7960
194	P	Escuela de Enfermeria de la Cruz Roja Argentina		SANTA FE	SAN CRISTOBAL	SAN CRISTOBAL	2313	Maipu 894	

NOTA: N=NACIONAL, P=PRIVADO

FUENTE: MBI/SR/DINIDETS/DEPARTAMENTO DE ESTADISTICA  
Proceso: División Sistematización de Datos



## EDUCACION MEDIA (ASISTENCIAL) Dependencias e Instituciones por Autoridad Nacional

PRELUPUESTO O CARACTERISTICA INEF	DEVEN- DENCIA	ESTABLECIMIENTO	MODALIDAD	PROVINCIA	DEPARTAMENTO	LOCALIDAD	C.P.	CALLE	TELEFONO
18	P	Esc.de Enfermeria de la Cruz Roja Argentina "Dr.A.Alvarez"		SANTIAGO DEL ESTERO		CAPITAL	4200	Absalon Rojas y Jujuy	21-5026
DIRECCION NACIONAL DE SANIDAD ESCOLAR									
	P	Escuela de Enfermeria de La Cruz Roja Argentina		CAPITAL FEDERAL		DISTRITO ESCOLAR 1	1425	Av.Las Heras 2670 - 3er.Piso	802-0051
SUB-AREA DE RECURSOS HUMANOS									
	P	Instituto "Doctor Pierre Fauchard"		CAPITAL FEDERAL		DISTRITO ESCOLAR 2	1181	Gascoa 775	86-3697
COMANDO DE SANIDAD									
	P	Curso Aux.de Enfermeria No.181"Hospital de Evacuacion"		BUENOS AIRES		BAHIA BLANCA	8000	Villa Floresta	33096

NOTA: N= NACIONAL, P=PRIVADO

FUENTE: ME/SE/DINIDETE/DEPARTAMENTO DE ESTADISTICA  
Proceso: División Sistematización de Datos



